

VACANCES D'HIVER

Du 10 au 21 février 2025



**ACCUEIL DE LOISIRS
MATERNELS PS-MS-GS**

14 rue la Fontaine
49450, Saint Macaire en Mauges
Contact : 02 41 30 41 69
accueildeloisirs@afirstmac.fr



ACTIVITÉS :

Semaine 1 :

LES MADAMES MONSIEURS

LUNDI 10/02 : MADAME ET MONSIEUR TOUT (BRICOLAGE)

MARDI 11/02 : MADAME GLOUTONNE CUISINE SON GOÛTER (CUISINE)
RENCONTRE À LA MAISON DE RETRAITE (GS-APRÈS-MIDI)

MERCREDI 12/02 : MADAME COSTAUD ET MONSIEUR RAPIDO
(MOTRICITÉ)

JEUDI 13/02 : MADAME TRANQUILLE (JOURNÉE PYJAMA)

VENDREDI 14/02 : MADAME, MONSIEUR FONT LEUR SHOW

Semaine 2 :

LES PITCHOUNES SUR LA BANQUISE

LUNDI 17/02 : CONSTRUISONS NOTRE IGLOO (BRICOLAGE COLLECTIF)

MARDI 18/02 : FÊTE SUR LA BANQUISE (JEUX COLLECTIFS)

MERCREDI 19/02 : JOUONS AVEC LES MATIÈRES DE LA
BANQUISE (BACS SENSORIELS)

JEUDI 20/02 : BLANC COMME NEIGE (CUISINE)

VENDREDI 21/02 : REGARDONS DE PLUS PRÈS LA BANQUISE (SORTIE
AU CINÉMA)

Temps forts :

MARDI 11/02 : RENCONTRE À LA MAISON DE RETRAITE (GS)

JEUDI 13/02 : JOURNÉE PYJAMA

VENDREDI 21/02 : SORTIE AU CINÉMA

LE COIN DES INFORMATIONS



L'association se réserve le droit de fermer si moins de 8 enfants sont inscrits car celle-ci n'aura pas d'habilitation pour ouvrir.

Qu'est-ce que j'apporte ?

Un sac avec : des vêtements de rechanges, doudou et tétine (si besoin), une gourde, un duvet ...

L'équipe d'animation

Thomas



Marielle



Sophie



Annabelle

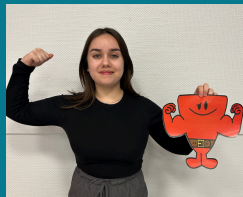

Léana



Catherine

Direction



Léa

Pour qui ?

Les enfants scolarisés en école maternelle de la PS à la GS

Où ?

14 rue la fontaine,
Saint Macaire en
Mauges, 49450
Sèvremoine

Comment ?

Les animateurs vous accueillent de 7h à 19h.

L'arrivée des enfants se fait jusqu'à 9h30 et le départ à partir de 17h.

Vous avez la possibilité d'inscrire vos enfants à la journée avec repas ou à la demi-journée, avec ou sans repas.

Départ avant repas : au plus tard 12h30. Retour après repas : au plus tôt à 13h30.

Un petit déjeuner buffet est prévu par les animateurs le matin, de 7h à 8h et le repas du midi est fourni par la société de restauration « Restoria ».

Le tableau ci-dessous vous indique le coût d'une journée ou d'une 1/2 journée à l'ALM Les Pitchounes en fonction de votre quotient familial (qui est disponible auprès des services de la CAF).

Ces tarifs ne comprennent pas le coût du repas qui est de 4.50 €

Quotient familial	1/2 journée	Journée complète
0 à 600	7.90 €	12.70 €
601 à 900	9.20 €	14.50 €
901 à 1100	10.25 €	16.50 €
1101 à 1300	10.90 €	17.50 €
1301 à 1600	11.60 €	18.50 €
1601 à 2099	11.80 €	18.75 €
2100 et +	11.90 €	18.90 €

Modalités d'inscription

Remplir le formulaire Excel mis à disposition sur le site internet de l'association ou envoyé par mail.

Joindre à ce formulaire un acompte de 50% de la somme totale, qui sera encaissé à la réservation pour valider l'inscription.

Ce formulaire est à remettre dans la boîte aux lettres 14 rue la Fontaine ou en main propre aux animateurs ou à la direction entre le lundi 13 janvier et le vendredi 17 janvier.

Après cette date, contactez nous pour connaître nos possibilités d'accueil.

Toute annulation après le vendredi 17 janvier sera facturée, sauf sur présentation d'un justificatif médical.