

VACANCES DE PRINTEMPS

DU 7 AU 18 AVRIL 2025

ACCUEIL DE LOISIRS
MATERNEL PS-MS-GS

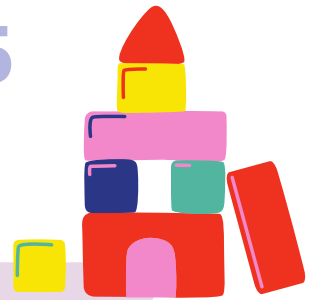

14 rue la Fontaine
49450, Saint Macaire en Mauges
Contact : 02 41 30 41 69
accueildeloisirs@afrstmac.fr



ACTIVITÉS

SEMAINE 1 : Voyage à travers le temps

Lundi 07/04 : Sur les traces des dinosaures

Mardi 08/04 : Bienvenue au temps de la préhistoire

Mercredi 09/04 : Créons notre pyramide

Jeudi 10/04 : Sortie au Château d'Oudon

Vendredi 11/04 : Journée médiévale
(jeux d'autrefois - banquet médiéval)

SEMAINE 2 : Constructions géantes

Lundi 14/04 : Jouons avec des grands jeux en bois
Rencontre à la maison de retraite (GS-Après-midi)

Mardi 15/04 : Créons nos constructions géantes

Mercredi 16/04 : Promenons-nous dans la ville des
Pitchounes

Jeudi 17/04 : Le parcours des géants

Vendredi 18/04 : Fabriquons notre poulailler géant



LE COIN DES INFORMATIONS

L'association se réserve le droit de fermer si moins de 8 enfants sont inscrits car celle-ci n'aura pas d'habilitation pour ouvrir.

Qu'est-ce que j'apporte ?

Un sac avec : des vêtements de rechanges, doudou et tétine (si besoin), une gourde, un duvet ...

L'équipe d'animation

Direction

Thomas



Marielle



Sophie



Annabelle

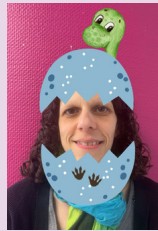

Lucie



Léana



Catherine

Pour qui ?

Les enfants scolarisés en école maternelle de la PS à la GS

Où ?

14 rue la fontaine,
Saint Macaire en
Mauges, 49450
Sèvremoine

Comment ?

Les animateurs vous accueillent de 7h à 19h.

L'arrivée des enfants se fait jusqu'à 9h30 et le départ à partir de 17h.

Vous avez la possibilité d'inscrire vos enfants à la journée avec repas ou à la demi-journée, avec ou sans repas.

Départ avant repas : au plus tard 12h30. Retour après repas : au plus tôt à 13h30.

Un petit déjeuner buffet est prévu par les animateurs le matin, de 7h à 8h et le repas du midi est fourni par la société de restauration « Restoria ».

Le tableau ci-dessous vous indique le coût d'une journée ou d'une 1/2 journée à l'ALM Les Pitchounes en fonction de votre quotient familial (qui est disponible auprès des services de la CAF).

Ces tarifs ne comprennent pas le coût du repas qui est de 4.50 €

Quotient familial	1/2 journée	Journée complète
0 à 600	7.90 €	12.70 €
601 à 900	9.20 €	14.50 €
901 à 1100	10.25 €	16.50 €
1101 à 1300	10.90 €	17.50 €
1301 à 1600	11.60 €	18.50 €
1601 à 2099	11.80 €	18.75 €
2100 et +	11.90 €	18.90 €

Modalités d'inscription

Remplir le formulaire Excel mis à disposition sur le site internet de l'association ou envoyé par mail.

Joindre à ce formulaire un acompte de 50% de la somme totale, qui sera encaissé à la réservation pour valider l'inscription.

Ce formulaire est à remettre dans la boîte aux lettres 14 rue la Fontaine ou en main propre aux animateurs ou à la direction entre le lundi 10 mars et le vendredi 14 mars 2025.

Après cette date, contactez nous pour connaître nos possibilités d'accueil.

Toute annulation après le vendredi 14 mars sera facturée, sauf sur présentation d'un justificatif médical.